

## Funzionalità

L'azienda può decidere per quali tipologie di documenti effettuare la Conservazione Sostitutiva: può scegliere tra documenti fiscali obbligatori (es. fatture passive, fatture attive, note debito/credito, libri contabili ecc.) o altri documenti (es. partitari contabili, ordini, contratti ecc.)

SferaDoc guida il responsabile dell'archiviazione ad eseguire le operazioni necessarie alla corretta gestione delle norme in uso

- La prima fase è quella della ricerca dei documenti da esportare; tramite filtri personalizzabili è possibile visualizzare i documenti; il sistema esegue tutti i controlli necessari alla conformità delle operazioni che si stanno svolgendo (fig. 1).

- Anche durante la fase di chiusura il responsabile dell'archiviazione viene "guidato" dal sistema attraverso step predefiniti: in questo modo potrà terminare le operazioni seguendo le normative di legge (fig. 2).

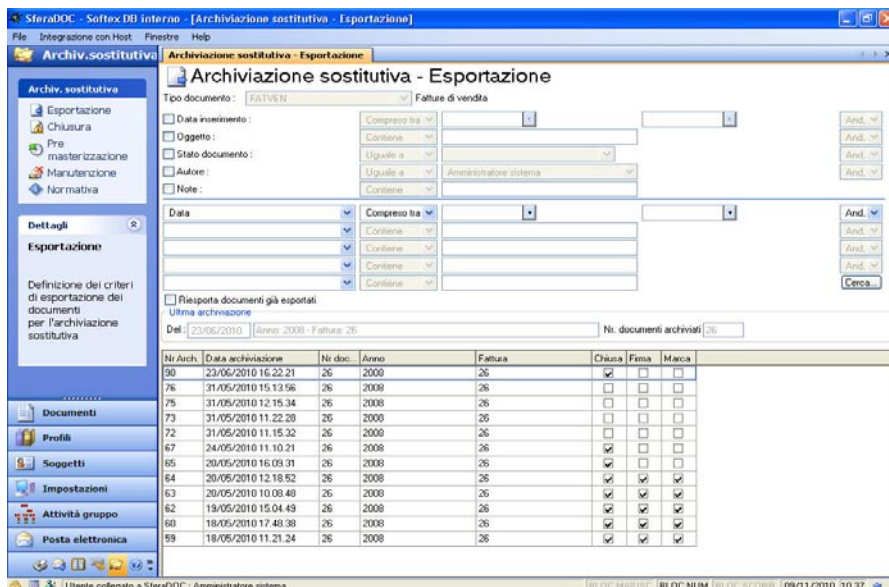

Fig. 1

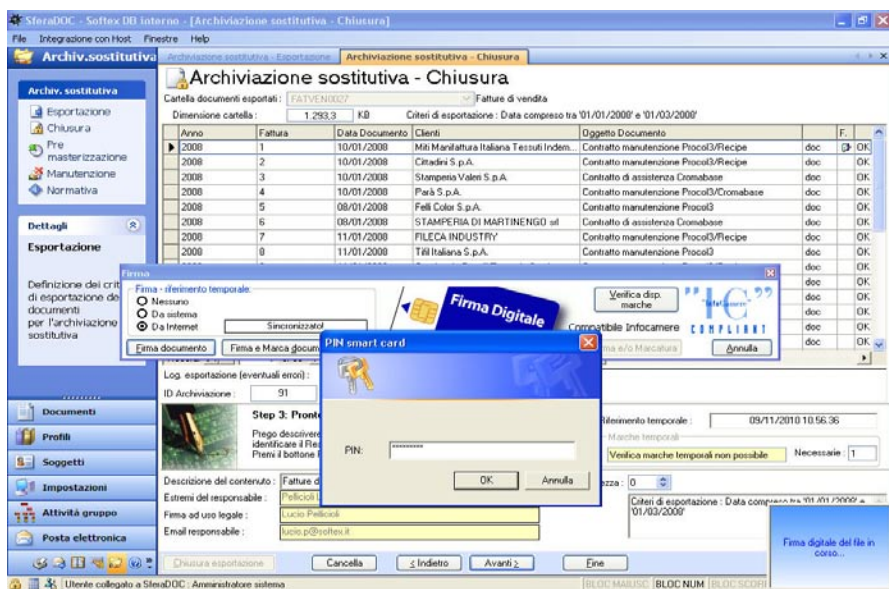
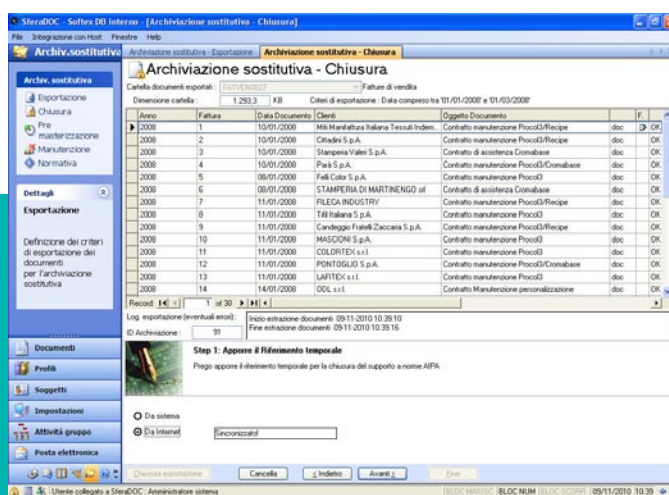
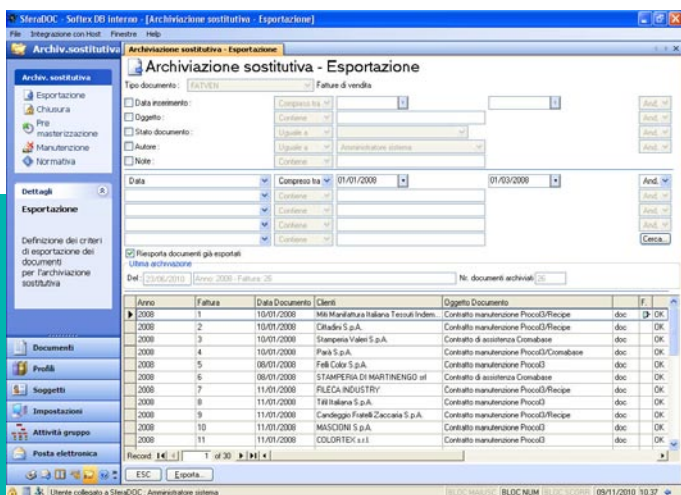

Fig. 2



Il processo di conservazione è disciplinato dalla delibera CNIPA del 19 Febbraio 2004

# Archiviazione sostitutiva

eliminazione della carta per documenti fiscalmente rilevanti

The image displays three screenshots of the SferaDOC software interface, illustrating the 'Archiviazione sostitutiva' (substitution archiving) process. The screenshots show the 'Esportazione' (Exportation) and 'Chiusura' (Closing) stages.

**Screenshot 1: Archiviazione sostitutiva - Esportazione**

This window shows the configuration for exporting documents. The 'Tipo documento' is set to 'FATTURE'. The 'Data inserimento' is 'Compresso tra'. The 'Data' field is set to '23/06/2010'. The 'Anno' is '2008' and the 'Fattura' is '26'. The 'Ni documenti archiviati' is '25'. A table at the bottom shows the export details:

Ni Arch.	Data archiviazione	Ni doc.	Anno	Fattura	Chiuso	Firma	Marca
20	23/06/2010 16.22.21	26	2008		<input type="checkbox"/>	<input type="checkbox"/>	<input type="checkbox"/>

**Screenshot 2: Archiviazione sostitutiva - Chiusura**

This window shows the 'Chiusura' (Closing) stage. The 'Catella documenti esportati' is 'FATTURE002'. The 'Dimensione cartella' is '1.293,3 KB'. The 'Criteri di esportazione' are 'Data compreso tra 01/01/2008 e 01/03/2008'. A table lists the documents to be archived:

Anno	Fattura	Data Documento	Clienti	Oggetto Documento	doc	F
2008	1	10/01/2008	Mil Manifattura Italiana Tessuti Indem.	Contratto manutenzione Proco3/Recipe	doc	<input type="checkbox"/>
2008	2	10/01/2008	Cittadini S.p.A.	Contratto manutenzione Proco3/Recipe	doc	<input type="checkbox"/>
2008	3	10/01/2008	Stamperia Valeri S.p.A.	Contratto di assistenza Cromabase	doc	<input type="checkbox"/>
2008	4	10/01/2008	Paas S.p.A.	Contratto manutenzione Proco3/Cromabase	doc	<input type="checkbox"/>
2008	5	08/01/2008	Fall Color S.p.A.	Contratto manutenzione Proco3	doc	<input type="checkbox"/>
2008	6	08/01/2008	STAMPERIA DI MARTINENGO srl	Contratto di assistenza Cromabase	doc	<input type="checkbox"/>
2008	7	11/01/2008	FILECA INDUSTRY	Contratto manutenzione Proco3/Recipe	doc	<input type="checkbox"/>
2008	8	11/01/2008	T&I Italiana S.p.A.	Contratto manutenzione Proco3	doc	<input type="checkbox"/>
2008	9	11/01/2008	Candeggio Fratelli Zaccaria S.p.A.	Contratto manutenzione Proco3/Recipe	doc	<input type="checkbox"/>
2008	10	11/01/2008	MASCIONI S.p.A.	Contratto manutenzione Proco3	doc	<input type="checkbox"/>
2008	11	11/01/2008	COLORTEX s.r.l.	Contratto manutenzione Proco3	doc	<input type="checkbox"/>
2008	12	11/01/2008	PONTOGLIO S.p.A.	Contratto manutenzione Proco3/Cromabase	doc	<input type="checkbox"/>
2008	13	11/01/2008	LARITEX s.r.l.	Contratto manutenzione Proco3	doc	<input type="checkbox"/>
2008	14	14/01/2008	DDL s.r.l.	Contratto Manutenzione personalizzazione	doc	<input type="checkbox"/>

**Screenshot 3: Archiviazione sostitutiva - Chiusura**

This window shows the final 'Chiusura' (Closing) stage. The 'Catella documenti esportati' is 'FATTURE0010'. The 'Dimensione cartella' is '1.272,0 KB'. The 'Criteri di esportazione' are 'Data compreso tra 01/01/2008 e 01/03/2008'. A table lists the documents to be archived:

Anno	Fattura	Data Documento	Clienti	Oggetto Documento	doc	F
2008	1	10/01/2008	Mil Manifattura Italiana Tessuti Indem.	Contratto manutenzione Proco3/Recipe	doc	<input type="checkbox"/>
2008	2	10/01/2008	Cittadini S.p.A.	Contratto manutenzione Proco3/Recipe	doc	<input type="checkbox"/>
2008	3	10/01/2008	Stamperia Valeri S.p.A.	Contratto di assistenza Cromabase	doc	<input type="checkbox"/>
2008	4	10/01/2008	Paas S.p.A.	Contratto manutenzione Proco3/Cromabase	doc	<input type="checkbox"/>
2008	5	10/01/2008	Fall Color S.p.A.	Contratto manutenzione Proco3	doc	<input type="checkbox"/>
2008	6	10/01/2008	STAMPERIA DI MARTINENGO srl	Contratto di assistenza Cromabase	doc	<input type="checkbox"/>
2008	7	11/01/2008	FILECA INDUSTRY	Contratto manutenzione Proco3/Recipe	doc	<input type="checkbox"/>
2008	8	11/01/2008	T&I Italiana S.p.A.	Contratto manutenzione Proco3	doc	<input type="checkbox"/>
2008	9	11/01/2008	Candeggio Fratelli Zaccaria S.p.A.	Contratto manutenzione Proco3/Recipe	doc	<input type="checkbox"/>
2008	10	12/01/2008	MASCIONI S.p.A.	Contratto manutenzione Proco3	doc	<input type="checkbox"/>
2008	11	12/01/2008	COLORTEX s.r.l.	Contratto manutenzione Proco3	doc	<input type="checkbox"/>
2008	12	12/01/2008	PONTOGLIO S.p.A.	Contratto manutenzione Proco3/Cromabase	doc	<input type="checkbox"/>
2008	13	14/01/2008	LARITEX s.r.l.	Contratto manutenzione Proco3	doc	<input type="checkbox"/>
2008	14	14/01/2008	DDL s.r.l.	Contratto Manutenzione personalizzazione	doc	<input type="checkbox"/>

The interface includes a sidebar with navigation options like 'Documenti', 'Profilo', 'Soggetti', 'Impostazioni', 'Attività gruppo', and 'Posta elettronica'. The bottom of the screenshots shows a 'Step 3: Pronto a iniziare' dialog box with a 'Fine' button.

# SOFTX

SOFTX s.a.s.

Via Manzù 1/D  
24035 Curno (BG)  
Tel. 035 4376297 - Fax 035 4375364  
www.softex.it - www.sferadoc.it  
email: softex@softex.it

...i documenti risultano inalterabili nel tempo

Sviluppato da: